SCAN*flow*

Procesy. Optymalizacja. Rozwiązania.

System modułowy

WYDAJNE SYSTEMY SKŁADOWANIA

SCAN MODUL™

ScanModul - ponad sto lat jako partner w służbie zdrowia

Przedsiębiorstwo zawdzięcza swoją nazwę założycielowi firmy Georgowi Larssonowi, który już w 1912 roku rozpoczął współpracę z jednym z duńskich szpitali. W kolejnych dekadach przedsiębiorstwo rozszerzało ofertę swoich produktów związanych z rozwiązaniami dotyczącymi wyposażenia łóżek i wózków szpitalnych.

Na początku 1970 roku doszło do dużego przełomu: Na skandynawski rynek wprowadzono rewolucyjną - modułową koncepcję przechowywania produktów. Sukces systemu Scan Modul był tak duży, że dziś opiera się na nim norma ISO dla modułów 400 x 600 mm. Dla firmy było to kamień milowy i istotny krok na drodze do stworzenia dzisiejszej kompleksowej oferty związanej z zarządzaniem procesami zaopatrzenia.

Wszyscy nasi klienci, którzy są naszymi partnerami, czerpią korzyści ze skarbu, jakim jest nasze 100 letnie doświadczenie, a także z doświadczeń ponad 15 000 użytkowników. Rozwiązania modułowe są dostępne na rynku od ponad 40 lat. Nasi klienci mogą całkowicie zaufać naszym kompleksowo przetestowanym rozwiązaniom systemowym, udoskonalanym w każdym szczególe w ramach doświadczeń licznych szpitali w całej Europie. Ścisła współpraca z klientami jest jednocześnie źródłem kolejnych innowacji. Informacje zwrotne, jakie otrzymujemy od użytkowników, mają oczywiście wpływ na rozwój produktów. Na bieżąco opracowujemy rozwiązania, które zawsze odpowiadają aktualnym wymaganiom i spełniają wszelkie potrzeby nowoczesnej służby zdrowia.

Jeden partner dla dla danego klienta

ScanModul pracuje zgodnie z koncepcją jednego partnera. Każdy klient ma wyznaczoną stałą osobę do kontaktów, która aktywnie wspomaga go we wszystkich kwestiach związanych z zarządzaniem procesami zaopatrzenia. Każdy etap procesu, od analizy po realizację, jest przeprowadzany w ścisłej współpracy z klientem. Dla naszej firmy fundamentalne znaczenie ma ta część zarządzania, która często jest pomijana, czyli realizacja procesów pozamedycznych, ich optymalizacja przy jednoczesnym ograniczeniu kosztów, związanych zarówno ze stanami magazynowymi, jak i czasem pracy personelu medycznego.

Jasna komunikacja stwarza optymalne warunki

Kluczem do sukcesu rozwiązań szytych na miarę jest jasna komunikacja z klientami. Nasi klienci czerpią korzyści z doświadczeń, jakie zebraliśmy w ramach ponad 100-letniej współpracy ze szpitalami i instytucjami opieki. My czerpiemy korzyści z wiedzy naszych klientów zdobywanej w ramach procesów medycznych. Wspólnie jesteśmy w stanie opracowywać rozwiązania związane z zarządzaniem procesami zaopatrzenia, które w momencie wdrożenia przyczyniają się do oszczędności czasu i pieniędzy przez klientów. Krótko mówiąc wspieramy naszych klientów w spełnianiu wymagań nowoczesnej medycyny poprzez zastosowanie bardzo wydajnych procesów dostaw.

MODUŁY, KOSZE, WSUWANE PÓŁKI

1.02 **WPROWADZENIE**

2.01 **SYSTEM MODUŁOWY**

3.01 **KOSZE**

4.01 **MODUŁY PODZIELNE / NIEPODZIELNE**

5.01 **WSUWANE PÓŁKI**

6.01 **ŚCIANKI NOŚNE I SZYNY TELESKOPOWE**

7.01 **MODUŁY POŚREDNIE**

8.01 **MODUŁY NA INSTRUMENTY**

9.01 **MODUŁY NA LEKI**

10.01 **PRZECHOWYWANIE CEWNIKÓW**

11.01 **AKCESORIA**

WŁAŚCIWOŚCI MATERIAŁU

12.01 **OPIS MATERIAŁU**

SCAN MODUL wspiera swoich klientów z branży zdrowotnej od niemal 50 lat w opracowywaniu i realizacji rozwiązań logistycznych.

Wprowadzając system SCANflow firma SCAN MODUL wytycza nowe standardy projektowania i wdrażania rozwiązań.System bazuje na powiązaniu kompleksowych procesów logistycznych realizowanych w klinice, opierając się na zaawansowanych technologiach cyfrowych.

SCANflow jako strategiczne narzędzie ma za zadanie wspomagać pierwotne procesy realizowane w klinice. W ramach systemu wykorzystuje się rozwiązania z różnych współpracujących ze sobą modułów, co pozwala w każdej chwili na elastyczną reakcję na indywidualne potrzeby.

SYSTEM MODUŁOWY ISO

Modułowy system składowania i transportu

Nasz modułowy system przechowywania i transportu zapewnia cenne wsparcie i pozwala na zachowanie przejrzystości w zakresie zaopatrzenia w materiał i magazynowania.

OPROGRAMOWANIE NOCOUNT®

Implementacja i realizacja wymagań dotyczących materiałów

Różne systemy ułatwiają pracownikom Państwa firmy implementację i realizację wymagań dotyczących materiałów. W razie potrzeby są oni w stanie wygenerować podstawowe informacje na temat aktualnych stanów magazynowych oraz dane na temat przydatności i partii danego materiału.

KONCEPCJA ROZWIĄZAŃ

Opracowywanie koncepcji optymalizacji
Konsultacje i realizacja

Koncepcja naszych rozwiązań, szyta na miarę Państwa wewnętrznych potrzeb - została opracowana dla Państwa i jest wdrażana wspólnie z Państwem. Firma Scanmodul opracowuje i wdraża koncepcje od pierwszego do ostatniego etapu. Dzięki temu jest w stanie zaoferować Państwu jakość na stałym - wysokim poziomie.

SZKOLENIA I WARSZTATY

Know-how dla użytkownika

Zastosowanie systemu modułowego jako centralnego, logistycznego medium w procesach zaopatrzenia w materiał gwarantuje płynny i skuteczny przepływ materiału. Aby w pełni wykorzystać potencjał tego skutecznego systemu zaopatrzenia, konieczna jest znajomość systemu modułowego, przede wszystkim ze strony pracowników odpowiedzialnych za eksploatacje systemu. Dlatego oferujemy szkolenia oraz opracowujemy instrukcje organizacyjne ułatwiające kompleksową implementację rozwiązań w ramach nowych procesów logistycznych. Zakres i rezultaty naszych szkoleń i warsztatów można również wykorzystywać w systemach modułowych innych producentów.

INDYWIDUALNE KOMPONENTY

Sterowanie procesami logistycznymi

Warto skorzystać naszego doświadczenia w projektowaniu i produkcji indywidualnych systemów przechowywania i transportu. SCAN MODUL jest wiodącym graczem w dziedzinie systemów logistycznych dla służby zdrowia i opracowuje rozwiązania indywidualne - w 100% dostosowane do specjalnych życzeń użytkowników i warunków lokalnych.

System modułowy

MODUŁY, KOSZE, WSUWANE PÓŁKI

Dzięki naszemu modułowemu systemowi przechowywania i transportu można optymalnie zarządzać przepływem materiału z magazynu centralnego do pacjenta.

ZESTAWIENIE PRODUKTÓW

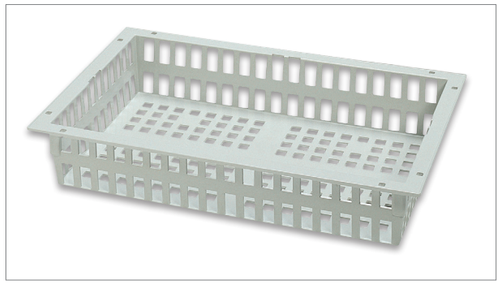

KOSZE

Lekkie kosze posiadają niewielkie otwory po bokach i na dnie. Dzięki temu można częściowo rozpoznać zawartość kosza bez konieczności jego wysuwania.

Więcej informacji od strony 3.01

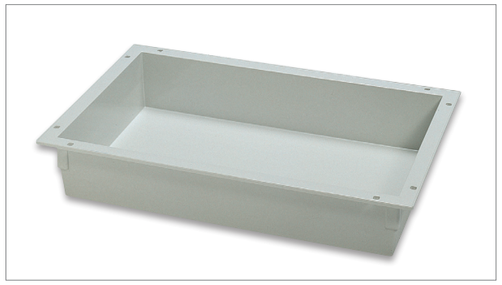

MODUŁY

Moduły są w szczególności dedykowane rozwiązaniom, jakie wymagają zastosowania solidnego produktu, który w razie potrzeby można całkowicie zabezpieczyć odpowiednią pokrywą. Służą one również do przechowywania małych artykułów lub płynów.

Więcej informacji od strony 4.01

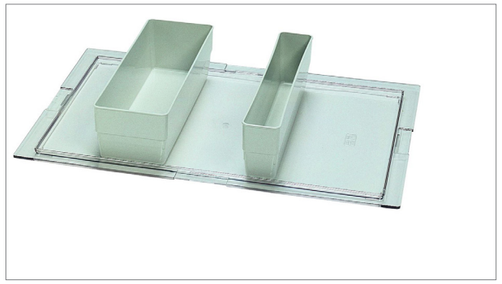

MODUŁY POŚREDNIE

Moduły pośrednie są przeznaczone do przejrzystego przechowywania mniejszych artykułów, na przykład pojedynczych instrumentów. W każdej chwili zapewniają one właściwe i przejrzyste przechowywanie materiału.

Więcej informacji od strony 7.01

AKCESORIA

Dzięki kompleksowej ofercie akcesoriów możemy w optymalny sposób dostosowywać nasze produkty do warunków indywidualnych.

Więcej informacji od strony 11.01

WYBÓR WŁAŚCIWEGO ROZMIARU

W taki sposób można wybrać prawidłowe moduły i kosze do swoich wózków, szafek i regałów.

SYMBOLE

PEŁEN FORMAT
Długość: 600 mm
Szerokość: 400 mm

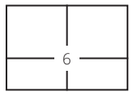

LICZBA MODUŁÓW POŚREDNICH W PEŁNYM FORMACIE
600 x 400 mm

PÓŁFORMAT
Długość: 400 mm
Szerokość: 300 mm

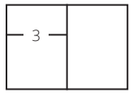

LICZBA MODUŁÓW POŚREDNICH W PÓŁFORMACIE
400 x 300 mm

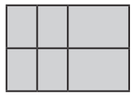

PEŁEN FORMAT LUB PÓŁFORMAT, DZIELONY

Kosze

ORGANIZACJA I ELASTYCZNOŚĆ

KOSZE ABS

KOSZE ABS TYP A/B	600 X 400 600 / 400	ABS
2364251	600 x 400 x 100 mm	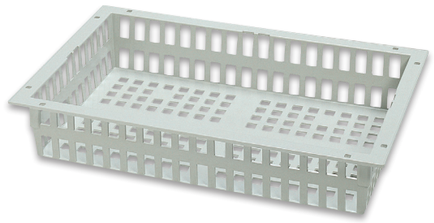
2364252	600 x 400 x 200 mm	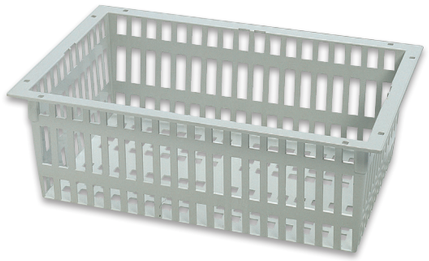

KOSZE ABS

KOSZE ABS	400 X 300 300 + 300 / 400	ABS
2334251	300 x 400 x 100 mm	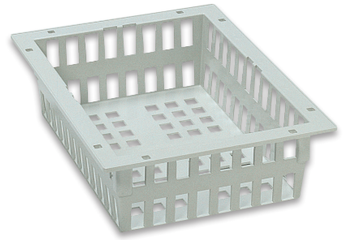
2334252	300 x 400 x 200 mm	

Wszystkie nasze kosze są podzielne.

Odpowiednie przegrody - strona 4.05

KOSZE PC

KOSZE PC TYP A/B	600 X 400 600 / 400	PC
2364451	600 x 400 x 100 mm	
2364452	600 x 400 x 200 mm	

Wszystkie nasze kosze są podzielne.

Odpowiednie przegrody - strona 4.05

Nasze katalogi i broszury są na bieżąco aktualizowane. Aktualną wersję można zawsze znaleźć na naszej stronie internetowej w zakładce Downloads www.scanmodul.com

Modułypodzielne / niepodzielne

PERFEKCYJNA ORGANIZACJA

MODUŁY ABS - PODZIELNE

MODUŁY ABS TYP A/B	600 X 400 600 / 400	ABS
2064206	600 x 400 x 50 mm	
2064211	600 x 400 x 100 mm	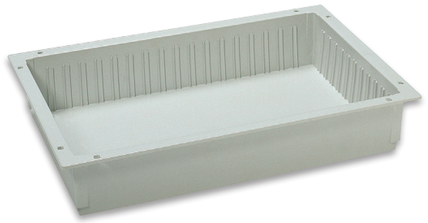
MODUŁY ABS TYP C/D	**300 X 400** 300 + 300 / 400	ABS
2034206	300 x 400 x 50 mm	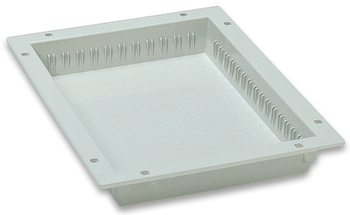

MODUŁY PC - PODZIELNE

MODUŁY PC TYP A/B	600 X 400 600 / 400	PC
2064407	600 x 400 x 50 mm	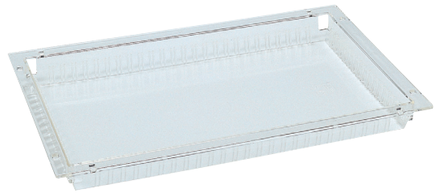
2064412	600 x 400 x 100 mm	
MODUŁY PC TYP C/D	**300 X 400** 300 + 300 / 400	PC
2034407	300 x 400 x 50 mm	

PRZEGRODY DO KOSZY I MODUŁÓW

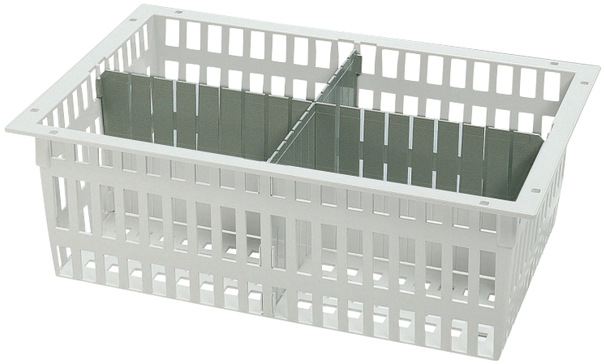

Materiał	Wymiary	Numer zamówienia
Przegrody ABS, kolor szary jasny ABS	30 x 10 cm 40 x 10 cm 60 x 10 cm 40 x 20 cm 60 x 20 cm	2364257 2364253 2364254 2364255 2364256
Przegroda PC, przezroczysta PC	40 x 10 cm 60 x 10 cm 40 x 20 cm 60 x 20 cm	2364453 2364454 2364455 2364456
Przegroda akrylowa, przezroczysta PMMA	30 x 5 cm 40 x 5 cm 60 x 5 cm	2064269 2064270 2064271

WIĘCEJ AKCESORIÓW W ROZDZIALE „AKCESORIA" OD STRONY 11.01

Aby zagwarantować optymalne przechowywanie mniejszych artykułów, wiele modułów można odpowiednio dzielić. Dzięki podziałowi obsługa modułów jest znacznie prostsza i bardziej przejrzysta.

MODUŁY - NIEPODZIELNE

MODUŁY ABS TYP A/B	400 X 600 600 / 400	ABS
2064228	600 x 400 x 280 mm	
2064220	600 x 400 x 200 mm	
2064210	600 x 400 x 100 mm	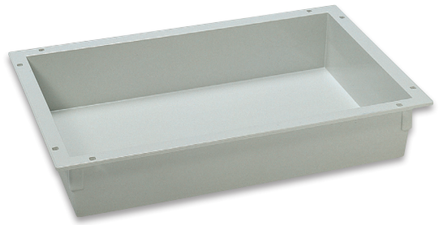
2064205	600 x 400 x 50 mm	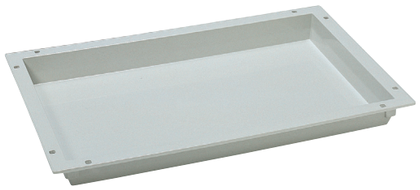

KOSZE, MODUŁY I AKCESORIA

MODUŁY - NIEPODZIELNE

MODUŁY ABS TYP C/D	300 X 400 300 + 300 / 400	ABS
2034220	300 x 400 x 200 mm	
2034210	300 x 400 x 100 mm	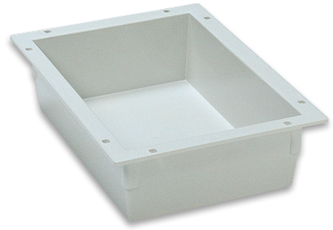
2034205	300 x 400 x 50mm	
2034201	300 x 400 x15 mm	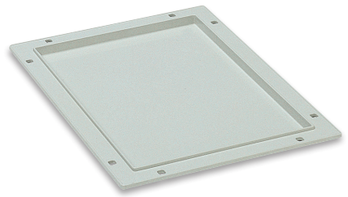

POKRYWY DO MODUŁÓW

POKRYWY ABS	300 X 400 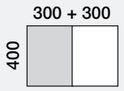	ABS
2034201	300 x 410 x 15 mm	
2034204	300 x 400 x 70 mm	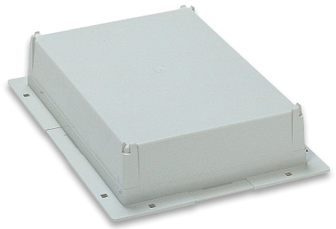
POKRYWY ABS	**400 X 600** 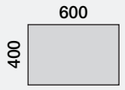	ABS
2064201	600 x 400 x 15 mm	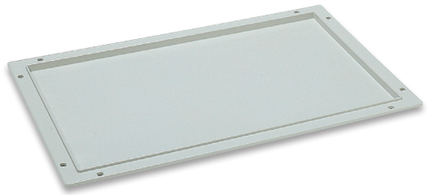

Nasze katalogi i broszury są na bieżąco aktualizowane. Aktualną wersję można zawsze znaleźć na naszej stronie internetowej w zakładce Downloads www.scanmodul.com

Wsuwane Półki do szafek

WSUWANE PÓŁKI W RÓŻNYCH WARIANTACH

KOSZE, MODUŁY I AKCESORIA

WSUWANE PÓŁKI DO SZAFEK

WSUWANE PÓŁKI TYP A/B	600 X 400 600 / 400	
Wsuwane Półki z laminatu 2264400 LAM	600 x 400 x 6 mm	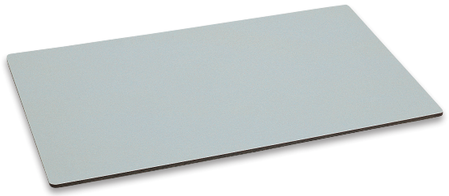
Wsuwane Półki z melaminy 2264403 MEL	600 x 400 x 12 mm	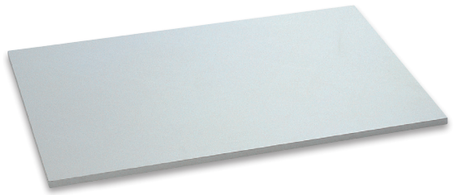
Wsuwane Półki z rantem Stal nierdzewna 1166032 SS	600 x 400 x 15 mm	

POJAWIŁY SIĘ PYTANIA?
PAŃSTWA **DORADCA** CHĘTNIE POMOŻE. MOŻNA SIĘ Z NAMI SKONTAKTOWAĆ RÓWNIEŻ POPRZEZ STRONĘ INTERNETOWĄ **WWW.SCANMODUL.COM**

WSUWANE PÓŁKI DO SZAFEK

WSUWANE PÓŁKI TYP A/B	600 X 400 600 / 400	
Półki z kratek 2264502 SS	600 x 400 mm	
Półki z kratek do przechowywania kontenerów StE (600 x 300 mm) 2264505 SS	600 x 400 mm Do zastosowania z szynami teleskopowymi	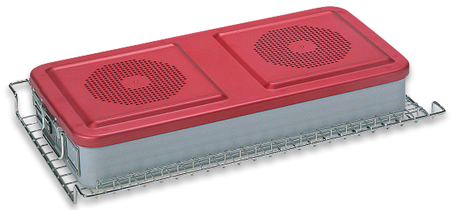

WSUWANE PÓŁKI DO SZAFEK

WSUWANE PÓŁKI TYP **C/D**	**300 X 400** 300 + 300 400	
Wsuwane Półki z laminatu 2234400 LAM	300 x 400 x 6 mm	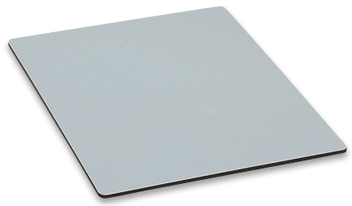
Wsuwane Półki z melaminy 2234403 MEL	300 x 400 x 12 mm	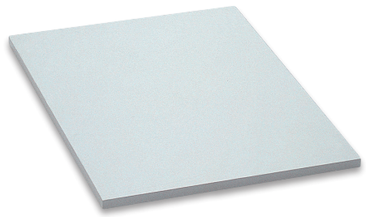
Wsuwane Półki z rantem 2234401 SS	300 x 400 x 15 mm	

Wsuwane Półki można umieszczać w szafkach. Częściowo na ściance nośnej, a częściowo na elementach teleskopowych.
Są one przeznaczone na przykład do przechowywania sterylnych kontenerów lub ligniny większych pojemnikach.

Nasze katalogi i broszury są na bieżąco aktualizowane. Aktualną wersję można zawsze znaleźć na naszej stronie internetowej w zakładce Downloads www.scanmodul.com

KOSZE, MODUŁY I AKCESORIA

Ścianki nośne / szyny teleskopowe

ELASTYCZNY PODZIAŁ

ŚCIANKĄ NOŚNA VARIOKIPP UMOŻLIWIAJĄCA PROSTE WYSUWANIE MODUŁÓW ORAZ ICH WYSUWANIE POD SKOSEM

Zintegrowana funkcja STOP

Ścianka nośna VarioKipp umożliwia przechylanie modułu po wyciągnięciu, co sprawia, że dostęp do przechowywanych artykułów jest optymalny.

Rolki ślizgowe, które można zamontować na przedniej krawędzi ścianki nośnej, ułatwiają bezpieczne i proste wysuwanie modułu, w szczególności w przypadku ciężkich artykułów

Ścianka nośna VarioKipp jest wykonana z tworzywa sztucznego ABS produkowanego we wtryskiwarkach i jest przeznaczona do szafek o wszystkich wysokościach

Opis	Wymiary	Artykuł	Typ
Ścianka nośna VarioKipp	1875x570mm (zestaw)	18S41977	A
Ścianka nośna VarioKipp	1125x570mm (zestaw)	18S43907	A
Ścianka nośna VarioKipp	1005x570mm (zestaw)	18S43908	A
Ścianka nośna VarioKipp	750x570mm (zestaw)	18S42907	A
Ścianka nośna VarioKipp	630x570mm (zestaw)	49/18S42908	A
Ścianka nośna VarioKipp	520x270mm (zestaw)	18S44908	D

ŚCIANKA NOŚNA VARIOKIPP

Opis	Wymiary	Artykuł	Typ
Ścianka nośna VarioKipp	1875x370mm (zestaw)	18S61977	B
Ścianka nośna VarioKipp	1125x370 mm (zestaw)	18S63907	B
Ścianka nośna VarioKipp	1005x370mm (zestaw)	18S63908	B
Ścianka nośna VarioKipp	750x370mm (zestaw)	18S62907	B
Ścianka nośna VarioKipp	630x370mm (zestaw)	18S62908	B
Ścianka nośna VarioKipp	520x370mm (zestaw)	18S64907	B

Opis	Wymiary	Artykuł	Typ
Segment ścianek nośnych VarioKipp	375x570mm	1870020	A
Segment ścianek nośnych VarioKipp	255x570mm	1870022	A
Segment ścianek nośnych VarioKipp	145x570mm	1870021	A
Segment ścianek nośnych VarioKipp	375x370mm	1870010	B
Segment ścianek nośnych VarioKipp	255x370mm	1870012	B
Segment ścianek nośnych VarioKipp	145x370mm	1870011	B

ŚCIANKA NOŚNA VARIOKIPP

Opis	Wymiary	Artykuł	Typ
Ścianka nośna VarioKipp do szafek wiszących, prawa	375x270mm	1870041	D
Ścianka nośna VarioKipp do szafek wiszących, lewa	375x270mm	1870042	D
Ścianka nośna VarioKipp do szafek wiszących, prawa	145x270mm	1870045	D
Ścianka nośna VarioKipp do szafek wiszących, lewa	145x270mm	1870046	D

ŚCIANKA NOŚNA VARIOFLEX UMOŻLIWIAJĄCA WSUWANIE ELEMENTÓW PROSTO LUB POD SKOSEM

Zintegrowana funkcja STOP

Opatentowana ścianka nośna umożliwia wsuwanie pod skosem, dzięki czemu przechowywane artykuły można lepiej obserwować, w szczególności artykuły zdeponowane w górnej części szafki.

Rolki ślizgowe, które można zamontować na przedniej krawędzi ścianki nośnej, ułatwiają bezpieczne i proste wysuwanie modułu, w szczególności w przypadku ciężkich artykułów

Ścianka nośna Varioflex jest wykonana z tworzywa sztucznego ABS produkowanego we wtryskiwarkach i jest przeznaczona do szafek o wszystkich wysokościach

Ścianę nośną VarioFlex można bez problemów wyciągnąć do czyszczenia.

ŚCIANKA NOŚNA VARIOFLEX

Opis	Wymiary	Artykuł	Typ
Ścianka nośna VarioFlex	1800x540mm, prawa	1868892	A
Ścianka nośna VarioFlex	1800x540mm, lewa	1868893	A
Ścianka nośna VarioFlex	1200x540mm, prawa	1868888	A
Ścianka nośna VarioFlex	1200x540mm, lewa	1868889	A
Ścianka nośna VarioFlex	900x540mm, prawa	1868880	A
Ścianka nośna VarioFlex	900x540mm, lewa	1868881	A
Ścianka nośna VarioFlex	600x540mm, prawa	1868876	A
Ścianka nośna VarioFlex	600x540mm, lewa	1868877	A
Ścianka nośna VarioFlex	300x540mm, prawa	1868868	A
Ścianka nośna VarioFlex	300x540mm, lewa	1868869	A

ŚCIANKA NOŚNA VARIOFLEX

Opis	Wymiary	Artykuł	Typ
Ścianka nośna VarioFlex	1800x340mm, prawa	1868862	B
Ścianka nośna VarioFlex	1800x340mm, lewa	1868863	B
Ścianka nośna VarioFlex	1200x340mm, prawa	1868858	B
Ścianka nośna VarioFlex	1200x340mm, lewa	1868859	B
Ścianka nośna VarioFlex	900x340mm, prawa	1868850	B
Ścianka nośna VarioFlex	900x340mm, lewa	1868851	B
Ścianka nośna VarioFlex	600x340mm, prawa	1868846	B
Ścianka nośna VarioFlex	600x340mm, lewa	1868847	B
Ścianka nośna VarioFlex	300x340mm, prawa	1868838	B
Ścianka nośna VarioFlex	300x340mm, lewa	1868839	B

AKCESORIA DO ŚCIANEK NOŚNYCH

Opis	Artykuł
Pomost niebieski do ścianki nośnej VarioFlex, 2-częściowy	1869957
Osłona pomostu, szara, do ścianki nośnej VarioFlex	1869958
Pomost VarioKipp do ścianki nośnej VarioFlex	1869966
Rolki ślizgowe, pojedyncze	1869970
Klips zatrzymujący, niebieski	1961870

Klips zatrzymujący

Pomost VarioKipp

Rolka ślizgowa

SZYNY TELESKOPOWE I SZYNY SZCZELINOWE

Szyny teleskopowe i ramki mocujące	Artykuł	Wymiary w mm
Element teleskopowy (zestaw) do szyn szczelinowych, 50 kg	1867310	600
Element teleskopowy (zestaw) do szyn szczelinowych, 50 kg	1867303	400
Element teleskopowy (zestaw) do montażu na stałe	1867321	600
Element teleskopowy (zestaw) do montażu na stałe	1867302	400
Element teleskopowy (zestaw) obustronnie wyciągany do szyn szczelinowych	1867298	600
Element teleskopowy (zestaw) do montażu na stałe, 40 kg, Softclose	78101063670	600
Element teleskopowy (zestaw) do montażu na stałe, 40 kg, Softclose	78101063666	400
Rama do mocowania elementów teleskopowych	1166060	400 / 600
Rama do frontu szuflady	78101004060/01	600
Rama do frontu szuflady	78101006040/01	400
Rama do frontu szuflady	78101003040/01	400, półmoduł

SZYNY TELESKOPOWE I SZYNY SZCZELINOWE

Szyny szczelinowe	Artykuł	Wymiary w mm	Materiał
Szyna szczelinowa	1864653	1900	Stal nierdzewna
Szyna szczelinowa	1864654	1550	Stal nierdzewna
Szyna szczelinowa	1864655	900	Stal nierdzewna
Szyna szczelinowa	1864656	650	Stal nierdzewna
Szyna szczelinowa	1864653/01	1900	Stal galwanizowana (cynkowana)
Szyna szczelinowa	1864654/01	1550	Stal galwanizowana (cynkowana)
Szyna szczelinowa	1864655/01	900	Stal galwanizowana (cynkowana)
Szyna szczelinowa	1864656/01	650	Stal galwanizowana (cynkowana)
Uchwyt do półki do szyny szczelinowej	49102000		

Nasze katalogi i broszury są na bieżąco aktualizowane. Aktualną wersję można zawsze znaleźć na naszej stronie internetowej w zakładce Downloads www.scanmodul.com

MODUŁY POŚREDNIE

ORGANIZACJA NAJMNIEJSZYCH ARTYKUŁÓW

KOSZE, MODUŁY I AKCESORIA

MODUŁY POŚREDNIE

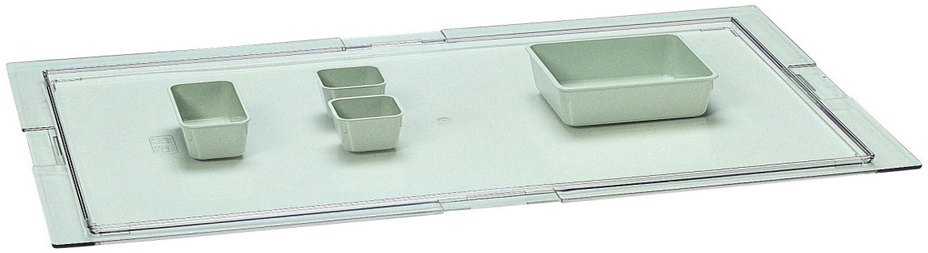

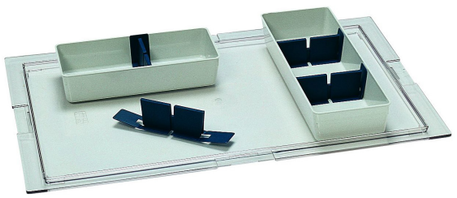

Dzięki modułom pośrednim można w optymalny sposób przechowywać nawet najmniejsze artykuły. Moduły pośrednie są dostępne w najróżniejszych rozmiarach i są umieszczane w modułach właściwych. Dzięki nim mamy możliwość przejrzystego przechowywania mniejszych artykułów. Nie ma zatem możliwości ich pomieszania z innymi artykułami. Dzięki temu można zagwarantować prosty i szybki dostęp do materiału.
Moduły pośrednie - podobnie jak moduły właściwe - odporne na działanie temperatury do + 70°C, krótkotrwale do + 90°C.

MODUŁY POŚREDNIE ABS

MODUŁY POŚREDNIE ABS		
WYMIARY	**NUMER ARTYKUŁU**	**NUMERY ARTYKUŁÓW PASUJĄCYCH PRZEGRÓD**
50 x 50 x 45 mm, szary jasny	2162202	
100 x 50 x 45 mm, szary jasny	2162204	
120 x 110 x 50 mm, szary jasny	2162210	2162207
170 x 75 x 50 mm, szary jasny	2162206	2162205
240 x 55 x 50 mm, szary jasny	2162220	
240 x 110 x 50 mm, szary jasny	2162212	2162207
240 x 110 x 50 mm, żółty	2162212G	2162207
240 x 55 x 100 mm, szary jasny	2162222	
240 x 110 x 100 mm, szary jasny	2162218	2162207
240 x 110 x 100 mm, żółty	2162218G	2162207
340 x 55 x 50 mm, szary jasny	2162228	
340 x 110 x 50 mm, szary jasny	2162224	2162207
340 x 55 x 100 mm, szary jasny	2162230	
340 x 110 x 100 mm, szary jasny	2162226	2162207
550 x 110 x 50 mm, szary jasny	2162242	2162207
550 x 55 x 70 mm, szary jasny	2162240	
850 x 110 x 50 mm, szary jasny	2162244	2162207

MODUŁY POŚREDNIE - Z MOŻLIWOŚCIĄ STERYLIZACJI

MODUŁY POŚREDNIE PC		
WYMIARY	**NUMER ARTYKUŁU**	**PASUJĄCE PRZEGRODY** **NUMER ARTYKUŁU**
120 x 110 x 50 mm, maks. 125 °C PC	2162209	2162207
240 x 110 x 50 mm, maks. 125 °C PC	2162214	2162207
340 x 110 x 50 mm, maks. 125 °C PC	2162225	2162207

AKCESORIA DO MODUŁÓW POŚREDNICH

PRZEGRODY I SZYNY DO ŚCIANEK		
Przegroda 2162207 PA	110 x 50 mm	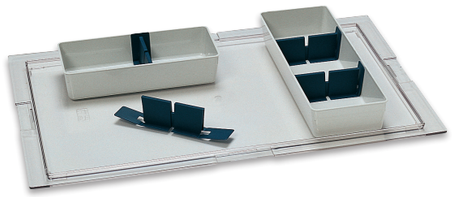
Przegroda 2162205 PA	Przegroda, 70 mm, do modułu 2162206	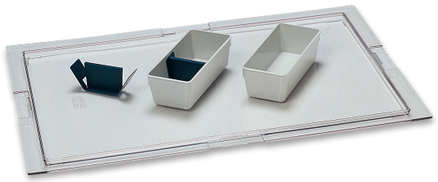
Szyna ścienna dostosowana do 7 modułów pośrednich, szara 2862751	550 mm	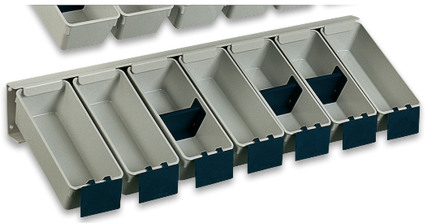
Szyna ścienna dostosowana do 8 modułów pośrednich, szara 2862753	650 mm	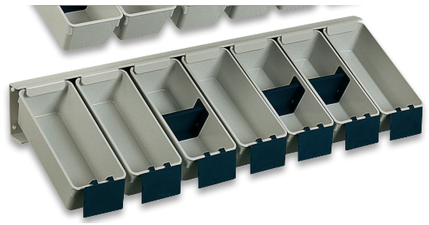

AKCESORIA DO MODUŁÓW POŚREDNICH

POKRYWY DO MODUŁÓW POŚREDNICH		
Pokrywa, przezroczysta 2162215 PC	240 x 120 mm	
Pokrywa, przezroczysta, ze szczeliną 2162215F PC	240 x 120 mm	

Nasze katalogi i broszury są na bieżąco aktualizowane. Aktualną wersję można zawsze znaleźć na naszej stronie internetowej w zakładce Downloads www.scanmodul.com

NASZĄ BROSZURĘ DOTYCZĄCĄ PRZECHOWYWANIA INSTRUMENTÓW MOGĄ PAŃSTWO OTRZYMAĆ POCZTĄ LUB POBRAĆ Z NASZEJ STRONY INTERNETOWEJ WWW. SCANMODUL.COM

MODUŁY DO INSTRUMENTÓW

PROFESJONALNE PRZECHOWYWANIE

MODUŁY NA INSTRUMENTY

MODUŁ NA INSTRUMENTY TYP A/B	400 X 600 600 / 400	PPO
Moduł do przenoszenia zabrudzonych instrumentów w płynie dezynfekującym 2064610	600 x 400 x 100 mm	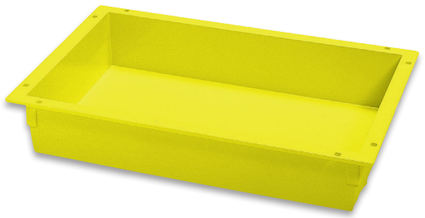
Moduł do przenoszenia zabrudzonych instrumentów w płynie dezynfekującym 2064620	600 x 400 x 200 mm	
Moduł do przenoszenia zabrudzonych instrumentów w płynie dezynfekującym 2064628	600 x 400 x 280 mm	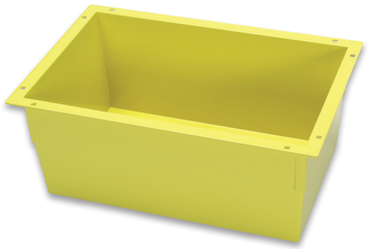

PYTANIA?
JESTEŚMY DO TWOJEJ DYSPOZYCJI

MODUŁY NA INSTRUMENTY

MODUŁ NA INSTRUMENTY TYP C/D	300 X 400 300 + 300 / 400	PPO
Moduł, odporny na roztwory dezynfekujące, na instrumenty i środki pielęgnacyjne 2034311	300 x 400 x 100 mm	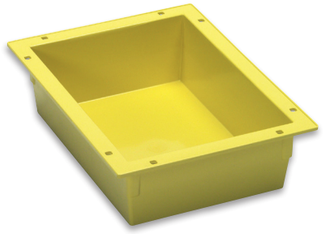
Moduł, odporny na roztwory dezynfekujące, na instrumenty i środki pielęgnacyjne 2034321	300 x 400 x 200 mm	

Moduły do instrumentów są przeznaczone do przenoszenia zabrudzonych instrumentów w płynie dezynfekującym. W zależności od potrzeb są one również dostępne z pokrywą.

AKCESORIA, MODUŁY NA INSTRUMENTY

POKRYWA DO MODUŁÓW NA INSTRUMENTY		PPO
Pokrywy do modułów 2034302	300 x 400 x 15 mm dostosowane do modułów 2034311 + 2034321	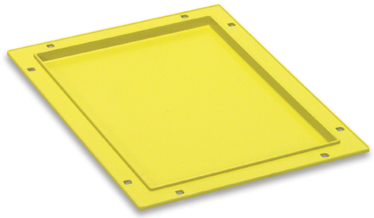
Pokrywy do modułów Z dwoma szczelinami 2034303	300 x 400 x 10 mm Dostosowane do 2034311 + 2034321	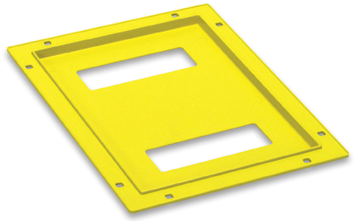
Pokrywy do modułów 2064302	600 x 400 x 15 mm Dostosowane do modułów 2064620 + 2064328	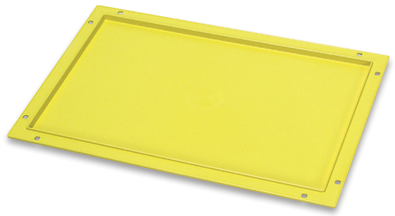

MODUŁY NA LEKI

ORGANIZACJA LEKÓW

MODUŁY NA LEKI

MODUŁY NA LEKI	600 X 400 (600 / 400)	
Moduł z wkładką na karty i z przezroczystym wkładem dzielącym do kubków na leki 20 x 4 2862734 TYP A/B ABS /PS	600 x 400 x 50 mm	
Moduł z wkładem na cztery moduły pośrednie 2862720 TYP B ABS	600 x 400 x 50 mm Dostosowany do modułów pośrednich 2162224 + 2162226	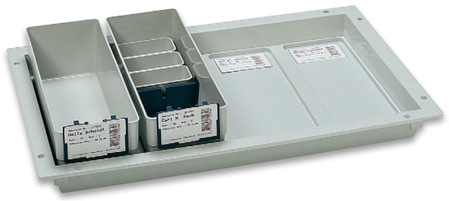 Z wkładem na etykiety w formacie karty kredytowej
Moduł z wkładem na 14 (2 x 7) modułów pośrednich 2862722 TYP B ABS	600 x 400 x 50 mm Dostosowany do modułów pośrednich 2162206	

KOSZE, MODUŁY I AKCESORIA

MODUŁY NA LEKI

MODUŁY NA LEKI	600 X 400 (600 / 400)	
Moduł z wkładem na 24 pojemniki na leki 2862737 TYP B ABS	600 x 400 x 50 mm	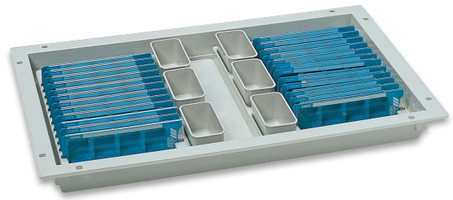
Moduł z pokrywą do transportu leków 2064220 Moduł 2064201 Pokrywa ABS	Moduł 600 x 400 x 200 mm Pokrywa 600 x 400 x 15 mm	

PAŃSTWA DORADCA CHĘTNIE POMOŻE ZNALEŹĆ **WŁAŚCIWE ROZWIĄZANIE** SPEŁNIAJĄCE **PAŃSTWA SPECJALNE OCZEKIWANIA.**

MODUŁY NA LEKI

MODUŁY NA LEKI	300 x 400 300 + 300 400	
Moduł z wkładką na karty i z przezroczystym wkładem dzielącym do kubków na leki 8 x 4 2862704 TYP C/D ABS /PS	300 x 400 x 50 mm	
Moduł z wkładką na karty i z przezroczystym wkładem dzielącym moduł na 15 części 2862700 TYP C/D ABS /PS	300 x 400 x 50 mm	
Moduł z wkładem na 12 pojemników na leki 2862739 TYP C/D ABS	300 x 400 x 50 mm	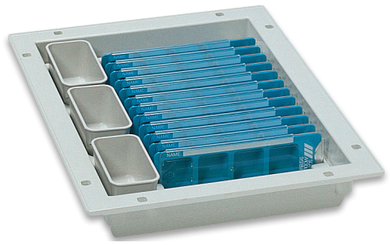

AKCESORIA DO MODUŁÓW NA LEKI

AKCESORIA DO MODUŁÓW NA LEKI		
Pojemnik na leki na cały dzień, z czterema przegródkami i przezroczystą przesuwaną pokrywką 2862741G PS	175 x 50 x 20 mm	
Moduł na strzykawki do strzykawek, wacików, igieł, ampułkostrzykawek i gotowych zastrzyków 2862710 TYP C/D ABS	400 x 300 mm	
Klamra zamykająca ze stali nierdzewnej z otworem do zamykania modułów pokrywą 1964806 TYP C/D SS	Możliwość zamykania modułówza pomocą klipsów Patrz akcesoria od strony 11.01	

PRZECHOWYWANIE CEWNIKÓW

HIGIENICZNIE I BEZPIECZNIE

PRZECHOWYWANIE CEWNIKÓW

PRZECHOWYWANIE CEWNIKÓW TYP A/B	400 X 600 600 400	
Rama na cewniki z 4 szynami 1867331 ABS /ALU	Do stojaków do przechowywania cenników 4130040 4130042 Dostosowany również do stojaka do przechowywania cewników SCAN MODUL	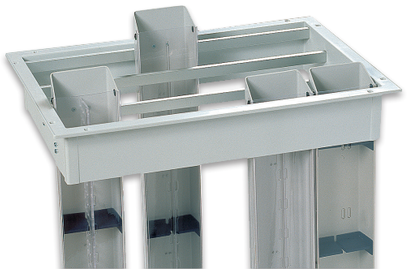
Ramka na cewniki z 6 szynami 1867330 ABS /ALU	Do stojaków do przechowywania cenników 4130040 4130042 Dostosowany również do stojaka do przechowywania cewników SCAN MODUL	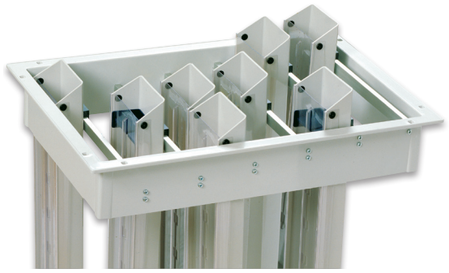
Stojak do przechowywania cewników, zawieszany na ramie do cewników, a także zawieszany na prowadnicach funkcjonalnych wózków ScanCell™ 4130040 - 550mm 4130042 - 850 mm ABS	550 x 110 x 50 mm Dostosowany do ramy na cewniki 1867330 850 x 110 x 50 mm Dostosowany do ramy na cewniki 1867331	

PRZECHOWYWANIE CEWNIKÓW

PRZECHOWYWANIE CEWNIKÓW TYP A/B	400 X 600 600 400	
Stojak do przechowywania cewników w pozycji stojącej 1867710, wysokość 485 mm 1867714, wysokość 785 mm ABS /ALU	Kompatybilny ze wszystkimi ściankami nośnymi Scan Modul™ oraz elementami teleskopowymi	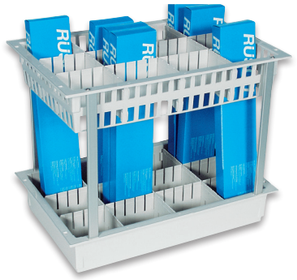 Przegrody i elementy do mocowania przegród należy zamawiać osobno

PYTANIA?
JESTEŚMY DO TWOJEJ DYSPOZYCJI

PRZECHOWYWANIE CEWNIKÓW

PRZECHOWYWANIE CEWNIKÓW W POZYCJI WISZĄCEJ TYP A/B	400 X 600 600 / 400	
Wyciągany hak do przechowywania cewników w pozycji wiszącej z elastycznymi możliwościami zawieszania haków ze stali powlekanej warstwą Rilsan RIL	Szyny teleskopowe mocowane do spodu półki z melaminy Możliwość dowolnego zastosowania ze ściankami nośnymi. 400 / 600 600 / 400	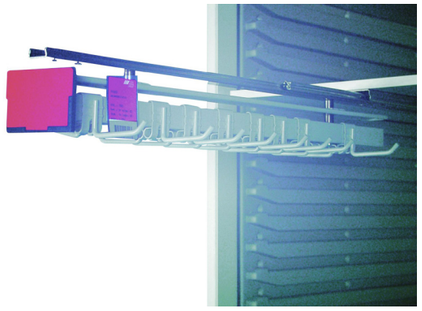
Wyciągany hak do przechowywania cewników w pozycji wiszącej ze stałym hakiem ze stali nierdzewnej SS	Szyny teleskopowe mocowane do spodu półki z melaminy Możliwość dowolnego zastosowania ze ściankami nośnymi. 400 / 600 600 / 400	

Nasze katalogi i broszury są na bieżąco aktualizowane. Aktualną wersję można zawsze znaleźć na naszej stronie internetowej w zakładce Downloads www.scanmodul.com

KOSZE, MODUŁY I AKCESORIA

PRZECHOWYWANIE CEWNIKÓW

NUMER ARTYKUŁU	WYCIĄGANE HAKI DO ZAWIESZANIA CEWNIKÓW	HAKI ELASTYCZNE, Z POWŁOKĄ RILSAN RIL
1867580	Wsuwanie w poprzek 600 / 400	Hak 1 x 14
1867581	Wsuwanie w poprzek 600 / 400	Hak 2 x 14
1867582	Wsuwanie w poprzek 600 / 400	Hak 3 x 14
1867583	Wsuwanie wzdłuż 400 / 600	Hak 1 x 20
1867584	Wsuwanie wzdłuż 400 / 600	Hak 2 x 20
1867589	Hak pojedynczy	
NUMER ARTYKUŁU	**WYCIĄGANE HAKI DO ZAWIESZANIA CEWNIKÓW**	**STABILNE HAKI, ZE STALI NIERDZEWNEJ** SS
1867590	Wsuwanie w poprzek 600 / 400	Hak 1 x 14
1867591	Wsuwanie w poprzek 600 / 400	Hak 2 x 14
1867592	Wsuwanie w poprzek 600 / 400	Hak 3 x 14
1867593	Wsuwanie wzdłuż 400 / 600	Hak 1 x 20
1867594	Wsuwanie wzdłuż 400 / 600	Hak 2 x 20

STOJAK DO PRZECHOWYWANIA CEWNIKÓW

Stojak do przechowywania cewników umożliwia prosty i elastyczny dostęp do cewników - na przykład bezpośrednio na wózku pielęgnacyjnym. Poza tym stojak jest niezwykle elastyczny, jeśli chodzi o możliwość podziału wewnątrz, oferując jednocześnie interesujące uzupełnienie typowego sposobu przechowywania cewników.

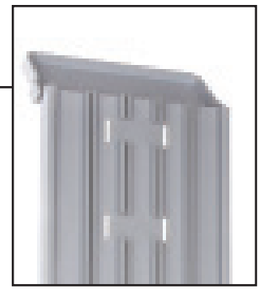

_Składana pokrywa umożliwiająca bezpieczne i higieniczne przechowywanie materiału

_Możliwość dostosowania podziału do różnych rodzajów cewników - proste i elastyczne przechowywanie

KOSZE, MODUŁY I AKCESORIA

STOJAK DO PRZECHOWYWANIA CEWNIKÓW

WYMIARY W MM	LICZBA PRZEGRÓD PÓŁEK	LICZBA PÓŁEK	ARTYKUŁ
200 x 78 x 700	4	5	1867400
200 x 78 x 700	3	4	1867401
200 x 78 x 500	3	4	1867402
200 x 78 x 500	2	3	1867403
200 x 78 x 500	1	2	1867404

PYTANIA?
JESTEŚMY DO TWOJEJ DYSPOZYCJI

HIGIENICZNE PRZECHOWYWANIE

Stojak do przechowywania cewników Scan Modul spełnia wymagania określony w normie DIN 58593 i umożliwia praktyczne przechowywanie cewników. Pokrywa stojaka zapewnia maksymalną higienę. W każdej chwili w prosty sposób można przeprowadzić czyszczenie stojaka. Dzięki temu możliwe jest bezpieczne i higieniczne przechowywanie materiału.

CEWNIKI W KAŻDEJ CHWILI POD RĘKĄ

Cewniki w różnych rozmiarach i o różnej długości można bez problemu przechowywać w stojakach Scan Modul dzięki przekładanym wsuwanym spodom oraz dzięki różnemu podziałowi wnętrza, jaki jest możliwy dzięki zastosowaniu przestawianych ścianek podziałowych.
Stojak do przechowywania cewników Scan Modul można mocować na wiele sposobów - na przykład bezpośrednio do wózka pielęgnacyjnego lub szyn na ścianie. Montaż przeprowadza się bez użycia narzędzi w zaledwie kilka sekund.

KOSZE, MODUŁY I AKCESORIA

AKCESORIA

INDYWIDULANE I ELASTYCZNE ROZWIĄZANIA

OGÓLNE AKCESORIA DO KOSZY / MODUŁÓW

AKCESORIA DO KOSZY / MODUŁÓW		
Klips zatrzymujący do modułów i koszy ABS, niebieski Zapobiega wypadaniu modułów w momencie ich całkowitego wysunięcia 1961870 PA	Możliwość stosowania z wszystkimi ściankami nośnymi Scan Modul™	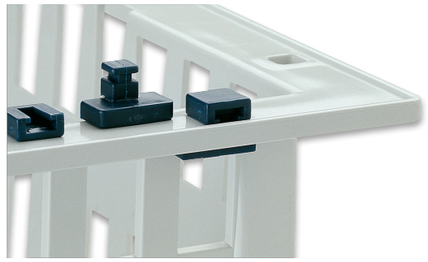
Trójnik do modułów, do mocowania skróconych przegród 2064266 PA		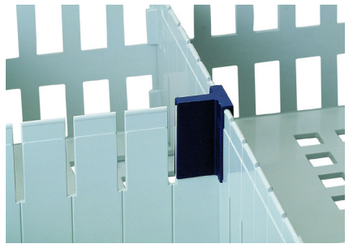
Mocowanie przegród na krawędzi kosza 2364259 ABS		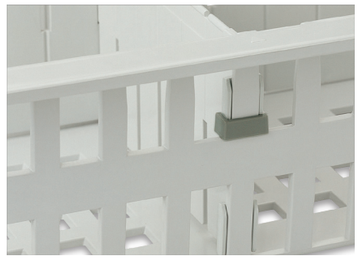
Szyny ścienne do zawieszania modułów i koszy, niebieskie 2064290 Zawieszanie pochyłe 2064292 Zawieszanie proste TYP B EP	600 mm Dostosowane do modułów i koszy o wysokości 100 mm	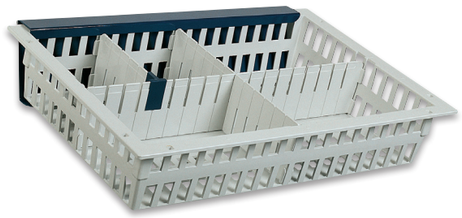

OGÓLNE AKCESORIA DO KOSZY / MODUŁÓW

AKCESORIA DO KOSZY / MODUŁÓW		
Uchwyt listwy do szafki samoprzylepny DIN A4 9019050 DIN A3 9019051 magnetyczny DIN A4 9019052 DIN A5 9019053		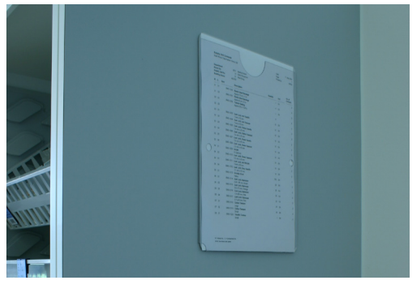
Klips do zamykania modułów 1964680 1964675, plomba zamykająca czerwona (strzałka) 1964676, plomba zamykająca niebieska (strzałka) PA		

ORGANIZACJA PROCESU ETYKIETOWANIA

SYSTEM ETYKIETOWANIA SCAN MODUL™

Dzięki systemowi etykietowania można jednoznacznie oznaczać przechowywane produkty. Etykiety można umieszczać na wszystkich modułach, koszach i przegrodach na każdym poziomie cyklu zaopatrzenia.

Etykiety papierowe i przyklejane są dostępne w różnych rozmiarach, kolorach i wariantach.

ORGANIZACJA PROCESU ETYKIETOWANIA

LISTWY DO ETYKIET		
Aluminiowa listwa do mocowania klipsów do etykiet 1964857 TYP A ALU	350 mm Do szafek typu A	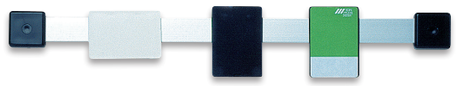
Aluminiowa listwa do mocowania klipsów do etykiet 1964858 TYP B ALU	500 mm Do szafek typu B	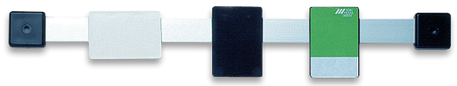
Listwa do etykiet o dowolnej długości 1964855 1964851 końcówka 1964852 Środkowy uchwyt ALU		 Środkowy uchwyt zalecany dla listew o długości co najmniej 100 cm

PAŃSTWA DORADCA CHĘTNIE POMOŻE ZNALEŹĆ **WŁAŚCIWE ROZWIĄZANIE** SPEŁNIAJĄCE **PAŃSTWA SPECJALNE OCZEKIWANIA.**

ORGANIZACJA PROCESU ETYKIETOWANIA

KLIPSY I KARTY DO ETYKIET		
Klips do etykiet bez osłony 1961790 niebieski 1961700 biały PA	Format pionowy Odpowiedni do przyklejanych etykiet o rozmiarach do 57 x 38 mm	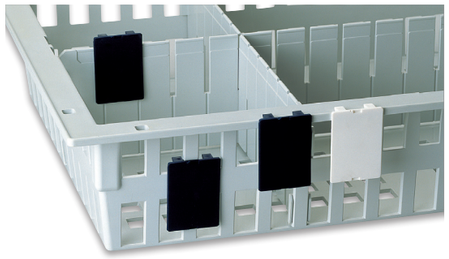
Klips do etykiet bez osłony 1961795 niebieski 1961705 biały PA	Format poziomy Odpowiedni do przyklejanych etykiet o rozmiarach do 57 x 38 mm	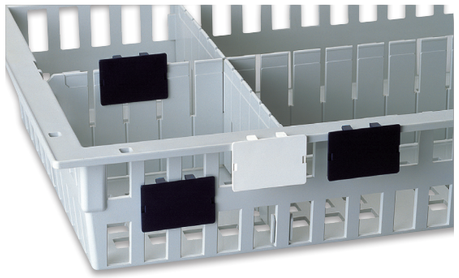
Klips do etykiet bez osłony 1961805 PA	Ustawienie skośne Odpowiedni do przyklejanych etykiet o rozmiarach do 38 x 57 mm	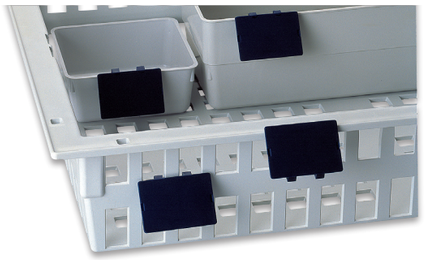
Osłona do klipsów do etykiet, przezroczysta 1961804 Osłona do klipsów do etykiet, przezroczysta, z miejscem na dodatkową przyklejaną etykietę na osłonie o rozmiarach do 57 x 38 mm 1961802 PA/PC		

ORGANIZACJA PROCESU ETYKIETOWANIA

KLIPSY I KARTY DO ETYKIET		
Klips do etykiet TWIN, niebieski 1961804 Osłona do klipsów do etykiet TWIN, pojedyncza 1961802	60 x 40 mm	
Płytka PE do klipsów do etykiet TWIN 1961825, 59 x 38 mm 9061825, 55 x 38 mm		
Klips do etykiet, duży 1961810 PA	Dostosowany do kart z tworzywa sztucznego o rozmiarze do 85 x 54 mm	
Karty z tworzywa sztucznego do klipsów do etykiet, duże (1961810) 1961811, czerwony 1961812, niebieski 1961813, zielony 1961814, biały 1961817, żółty Karta Seal-up 1961816 PA		

ORGANIZACJA PROCESU ETYKIETOWANIA

Innowacyjny i inteligentny system SCANslide upraszcza zarządzanie zasobami użytkowymi i konsumenckimi zarówno w przypadku zastosowania zasady zaopatrzenia SCAN MODUL NoCount®, jaki i w przypadku wykorzystania klasycznego modelu magazynowego, np. na półkach w magazynach regałowych.
Proste przesuwanie dwóch czujników inicjujące sygnały dla poszczególnych stanów magazynowych (status CZERWONY, ZIELONY lub ŻOŁTY), sygnalizuje stan danego artykułu, konieczność jego zamówienia lub też rejestrację zapotrzebowania na ten artykuł. SCANslide jest dostępny w dwóch wariantach. Można go stosować w połączeniu z klipsem do etykiet SCAN MODUL oraz w wariancie samoprzylepnym.

ORGANIZACJA		
SCANslide do osadzania na klipsie do etykiety 1961840	46,6 x 31,3 x 8,3 mm ABS	
Samoprzylepny na całej powierzchni 1961841	300 x 400 x 200 mm ABS	

ORGANIZACJA

ORGANIZACJA		
Moduł z pałąkami do mocowania wiszących teczek DIN A4 Możliwość wsuwania w przypadku **typu A** 4180004 ABS	600 x 400 x 200 mm 600 400	
Moduł z pałąkami do mocowania wiszących teczek DIN A4 Możliwość wsuwania w przypadku **typu A + D** 4180006 ABS	300 x 400 x 200 mm 300 + 300 400	
Listwy mocujące z klipsem, **typ A/D** 1961880, szary 1961881, ciemnoniebieski 1961882, żółty 1961883, czerwony 1961884, zielony 1961885, jasnoniebieski PA	400 mm 400 600	 Listwy mocujące można montować jedynie na modułach ABS i modułach akrylowych wzgl. koszach (400 x 300 mm i 600 x 400 mm) Scan Modul™ z wycięciami na klipsy zatrzymujące.
Listwy mocujące z klipsem, **typ B** 1961890, szary 1961891, ciemnoniebieski 1961892, żółty 1961893, czerwony 1961894, zielony 1961895, jasnoniebieski PA	600 mm 600 400	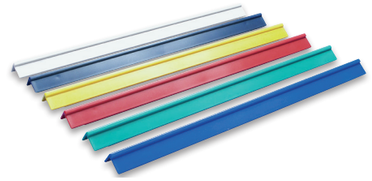 Listwy mocujące można montować jedynie na modułach ABS i modułach akrylowych wzgl. zach (400 x 300 mm i 600 x 400 mm) Scan Modul™ z wycięciami na klipsy zatrzymujące.

Właściwości materiału

OPIS MATERIAŁU

OPIS MATERIAŁU

Starannie wybieramy materiały na nasze produkty, tak by zapewnić im optymalną funkcjonalność i długą żywotność. Otoczenie szpitalne, intensywna eksploatacja i gruntowne czyszczenie wymagają określonych cech materiałowych umożliwiających wszechstronne zastosowanie produktów. Państwa oddział chętnie udzieli dalszych informacji, jeśli będą Państwo zainteresowani, które typy produktów będą najlepiej pasować do stosowanych przez Państwa rozwiązań.

ABS

Właściwości materiału:
Stabilny; twardy; odporny na obciążenia; odporny na uderzenia; gładka, wytrzymała powierzchnia
Odporność na temperaturę:
Trwale maks. +70 °C
Krótkotrwale maks. + 90 °C

Akrylonitrylo-butadieno-styren

Odporność chemiczna: Odporny na niektóre słabe kwasy, ługi, oleje i smary; należy unikać kontaktu z rozpuszczalnikami.
Czyszczenie:W myjniach* i w większości dostępnych w ogólnym handlu środkach czyszczących i dezynfekujących.

EP

Właściwości materiału:
Malowanie proszkowe stali; twardy; mocny; stabilny; odporny.
Odporność na temperaturę:
Trwale maks. +100 °C
Krótkotrwale maks. + 120 °C

Żywica epoksydowa

Odporność chemiczna: Odporny na działanie ługów; w określonych warunkach odporny na działanie kwasów. **Czyszczenie:** W myjniach* i w większości dostępnych w ogólnym handlu środkach czyszczących i dezynfekujących.

LAM

Właściwości materiału:
Wytrzymała, odporna na obciążenia powierzchnia; odporna na uderzenia.
Odporność na temperaturę:
Trwale maks. +150 °C
Krótkotrwale maks. + 180 °C

Laminat

Odporność chemiczna: W określonych warunkach odporny na słabe kwasy i ługi. **Czyszczenie:** Czyścić wilgotną ściereczką.

PMMA

Właściwości materiału:
Stabilny; twardy; odporny na uderzenia; w 90% przepuszczający światło; odporny na promieniowanie UV.
Odporność na temperaturę:
Trwale maks. +70 °C
Krótkotrwale maks. + 90 °C

Polimetylometakrylan

Odporność chemiczna: Odporny na słabe kwasy i ługi oraz niespolaryzowane rozpuszczalniki. **Czyszczenie:** W myjniach* i w większości dostępnych w ogólnym handlu środkach czyszczących i dezynfekujących.

PPO

Właściwości materiału:
Bardzo odporny na zadrapania i uderzenia; twardy; stabilny
Odporność na temperaturę:
Trwale maks. +110 °C
Krótkotrwale maks. + 120 °C

Tlenek polifenylenu

Odporność chemiczna: Odporny na słabe kwasy i ługi; należy unikać kontaktu z rozpuszczalnikami. **Czyszczenie:** W myjniach* i w większości dostępnych w ogólnym handlu środkach czyszczących i dezynfekujących.

PS

Właściwości materiału:
Stabilny; twardy; odporny na obciążenia
Odporność na temperaturę:
Trwale maks. 60 °C
Krótkotrwale maks. + 65 °C

Polistyren

Odporność chemiczna: Odporny na działanie wody, kwasów i ługów; brak oporności na mocno utleniające kwasy. **Czyszczenie:** W myjniach* i w większości dostępnych w ogólnym handlu środkach czyszczących i dezynfekujących.

Podane informacje na temat właściwości materiałów są zgodne z informacjami otrzymanymi od naszych dostawców. Nie należy ich traktować jako informacje wiążące. Firma Scan Modul B.V. nie ponosi odpowiedzialności za błędne lub niekompletne informacje. Więcej informacji w kwestiach technicznych można uzyskać bezpośrednio w firmie Scan Modul B.V. lub u jednego z naszych przedstawicieli. *Nie wolno przekraczać podanych wartości związanych z odpornością na temperaturę i czasem czyszczenia.

MEL

Właściwości materiału:
Odporny na obciążenia; odporny na zadrapania.
Odporność na temperaturę:
Maks. do 40 °C

Melamina

Odporność chemiczna: W określonych warunkach odporny na słabe kwasy i ługi.
Czyszczenie: Nie czyścić w automatycznych myjniach; możliwość wycierania przy zastosowaniu dostępnych w ogólnym handlu środków czyszczących i dezynfekujących.

PA

Właściwości materiału:
Bardzo odporny na uderzenia; odporny na obciążenia - także w przypadku bardzo intensywnego stopnia narażenia.
Odporność na temperaturę:
Trwale maks. +105 °C
Krótkotrwale maks. + 150 °C

Poliamid

Odporność chemiczna: Odporny na materiały palne, na środki smarujące i na niektóre rozpuszczalniki.
Czyszczenie: W myjniach* i w większości dostępnych w ogólnym handlu środkach czyszczących i dezynfekujących.

PC

Właściwości materiału:
Stiff, durable. Highly impact resistant.
Virtually unbreakable. Autoclaveable.
Odporność na temperaturę:
Trwale maks. +125 °C
Krótkotrwale maks. + 140 °C

Poliwęglan

Odporność chemiczna: Odporny na działanie olejów i smarów; brak odporności na silne kwasy i ługi.
Czyszczenie:w myjniach*
oraz w większości dostępnych w ogólnym handlu środkach czyszczących i dezynfekujących.

PVC

Właściwości materiału:
Twardy; stabilny; bardzo odporny na uderzenia; estetyczna powierzchnia.
Odporność na temperaturę:
Trwale maks. 60 °C
Krótkotrwale maks. + 75 °C

Polichlorek winylu

Odporność chemiczna: Odporny na działanie kwasów i ługów; w określonych warunkach odporny na niektóre rozpuszczalniki. **Czyszczenie:**W myjniach* i w większości dostępnych w ogólnym handlu środkach czyszczących i dezynfekujących.

RIL

Właściwości materiału:
Stal powlekana; materiał bardzo twardy, odporny na obciążenia; odporny na uderzenia; odporny na promieniowanie UV.
Odporność na temperaturę:
Trwale maks. +80 °C
Krótkotrwale maks. + 100 °C

Rilsan

Odporność chemiczna: Nierozpuszczalny w wodzie i większości rozpuszczalników organicznych.
Czyszczenie: W myjniach* i w większości dostępnych w ogólnym handlu środkach czyszczących i dezynfekujących.

SS

Właściwości materiału zgodne z następującymi normami:

Pręty i płaskowniki stalowe: DIN 2394
Stal profilowa: SIN SEL 065-67
Profil ze stali nierdzewnej: DIN 4301
Kwasoodporna stal nierdzewna: DIN 4401

Stal

Czyszczenie: W myjniach* i w większości dostępnych w ogólnym handlu środkach czyszczących i dezynfekujących.

Podane informacje na temat właściwości materiałów są zgodne z informacjami otrzymanymi od naszych dostawców. Nie należy ich traktować jako informacje wiążące. Firma Scan Modul B.V. nie ponosi odpowiedzialności za błędne lub niekompletne informacje. Więcej informacji w kwestiach technicznych można uzyskać bezpośrednio w firmie Scan Modul B.V. lub u jednego z naszych przedstawicieli. *Nie wolno przekraczać podanych wartości związanych z odpornością na temperaturę i czasem czyszczenia.

SCAN MODUL™

SCAN MODUL umożliwia
•ponad 15000 szpitali
i domów seniora poprawia jakość i
bezpieczeństwo opieki
nad pacjentami

Niemcy / Austria:

SCAN MODUL Orgasystem GmbH

Inselstraße 27
D - 04103 Leipzig

T + 49-341-212085-0
E leipzig@scanmodul.com
www.scanmodul.com

Szwajcaria:

SCAN MODUL System GmbH

Sihleggstr. 23
CH-8832 Wollerau

T + 41-61-301 63 01
E wollerau@scanmodul.com
www.scanmodul.com

©Scan Modul - Stand 26.11.2019